

ESTRUCTURA ORGANIZATIVA (+cargos+asignaciones) 2020

tipos de contratos	
auditoria de fincas	C001
outsourcing contable	C002
outsourcing laboral	C003
costos ganaderos	C004
auditoria zootecnica	C005
rrhh y locpymat	C006
ven nif pyme	C007
consultoria	C008
funciones comisario	C009
auditorias integrales	C010

Staff de Asesoría Legal y Fiscal
Lic. Rosella Falini - Dr Alejandro Arráez - Dra Yasenka Almeida
Dra Miriam Ibañez - Lic Maria de los A Piñero - Dr. Ramón Muchacho

LOCALIZACION:

oficina San Cristobal
Apoyo Foraneo
oficina Barquisimeto
oficina Valencia
oficina Vigia
staff consultoria
oficina Maracaibo

sistema de insignias

asistente	-
asistente contable	--
contador asistente	- - -
contador auditor	*
auditor especialista	**
auditor experto	***
auditor jefe	****
auditor asociado	*****
staff de consultoria	staff

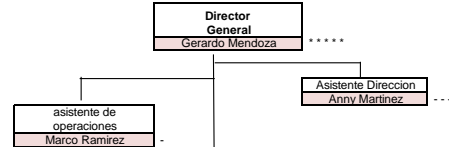

Staff de Asesoría y Consultoría Integral
Lic. Doris López - Lic. Susana Apóstol - Ing Carolina Perez
Lic. Digna Rojas - Ing Kari Suárez - Dr Atilio Atencio - Dr Jorge Ordoñez

