

ESTRUCTURA ORGANIZATIVA (+cargos+asignaciones) 2019

tipos de contratos	
auditoria de fincas	C001
outsourcing contable	C002
outsourcing laboral	C003
costos ganaderos	C004
auditoria zootecnica	C005
rrhh y locymat	C006
ven nif pyme	C007
consultoria	C008
funciones comisario	C009
auditorias integrales	C010

Staff de Asesoría Legal y Fiscal
Lic. Rosella Falini - Lic. Ildemaro Pacheco - Dr. Jose Luis Villegas
Dra. Miriam Ibañez - Lic. Maria de los A Piñero- Dr. Ramón Muchacho

LOCALIZACION:

oficina San Cristobal
Apoyo Foraneo
oficina Barquisimeto
oficina Valencia
oficina Vigia
staff consultoria
oficina Maracaibo

sistema de insignias	
asistente	-
asistente contable	- -
contador asistente	- - -
contador auditor	- - - -
auditor especialista	- - - - -
auditor experto	- - - - - -
auditor jefe	- - - - - - -
auditor asociado	- - - - - - - -
staff de consultoria	staff

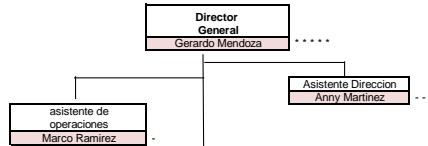

Staff de Asesoría y Consultoría Integral
Lic. Doris López - Lic. Susana Apóstol - Ing. Carolina Pérez
Lic. Diana Rojas - Ing. Joan Sánchez - Lic. Pedro Pacheco

